

LEGENDE:
 PLANZEICHEN GEMÄSS PLANZEICHENVERORDNUNG VOM 19. JANUAR 1965

ART DER BAULICHEN NUTZUNG:
 WA ALLGEMEINES WOHNGEBIET

MASS DER BAULICHEN NUTZUNG:
 I ZAHLE DER VOLLGESCHOSSE ZWINGEND
 II ZAHLE DER VOLLGESCHOSSE ALS HOCHSTOEGRENZE
 03 GESCHLOSSFLÄCHENZAHLE
 03 GRUNDFLÄCHENZAHLE

BAUWEISE · BAULINIE · BAUGRENZE
 O OFFENE BAUWEISE
 — BAULINIE
 — BAUGRENZE
 — GEBAUDESTELLUNG

VERKEHRSFLÄCHEN
 STRASSENVERKEHRSFLÄCHEN
 ÖFFENTLICHE PARKFLÄCHEN
 STRASSENBEDECKUNGSLINIE

KENNZEICHNUNGEN UND NACHRICHTLICHE ÜBERNAHMEN
 LANDSCHAFTSSCHUTZGEBIET

SONSTIGE DARSTELLUNGEN UND FESTSETZUNGEN:
 GRENZE DES RÄUMLICHEN GELTUNGSBEREICHES
 FREIZUHALTENDE FLÄCHE IM SICHTRECK
 BAUM- UND STRAUCHBEPFLANZUNG INNERHALB DER FLÄCHE BIS ZU 0,80 m HOHE ZULÄSSIG

ABGRENZUNG UNTERSCHIEDLICHER NUTZUNG
 EINFRIEDERUNG, ABHÄNGIG VON IMR, TOP

FLÄCHEN FÜR VERSORGENSANLAGEN
 UMFÖRMERSTATION

AUS ZEICHNERISCHER DARSTELLUNG UND BESCHRIFTUNG NICHT ERKENNBARE FESTSETZUNGEN
 ALLE ZEICHNERISCHEN FESTSETZUNGEN SIND GÄRTNERBETRIEBE GEMÄSS § 4 ABS. 1 (1) BUNDESBAUGESETZES (1970) UND ABS. 1 (2) DES BUNDESBAUGESETZES (1970) ALLE ZEICHNERISCHEN FESTSETZUNGEN SIND GÄRTNERBETRIEBE GEMÄSS § 4 ABS. 1 (1) BUNDESBAUGESETZES (1970) UND ABS. 1 (2) DES BUNDESBAUGESETZES (1970) ALLE ZEICHNERISCHEN FESTSETZUNGEN SIND GÄRTNERBETRIEBE GEMÄSS § 4 ABS. 1 (1) BUNDESBAUGESETZES (1970) UND ABS. 1 (2) DES BUNDESBAUGESETZES (1970)

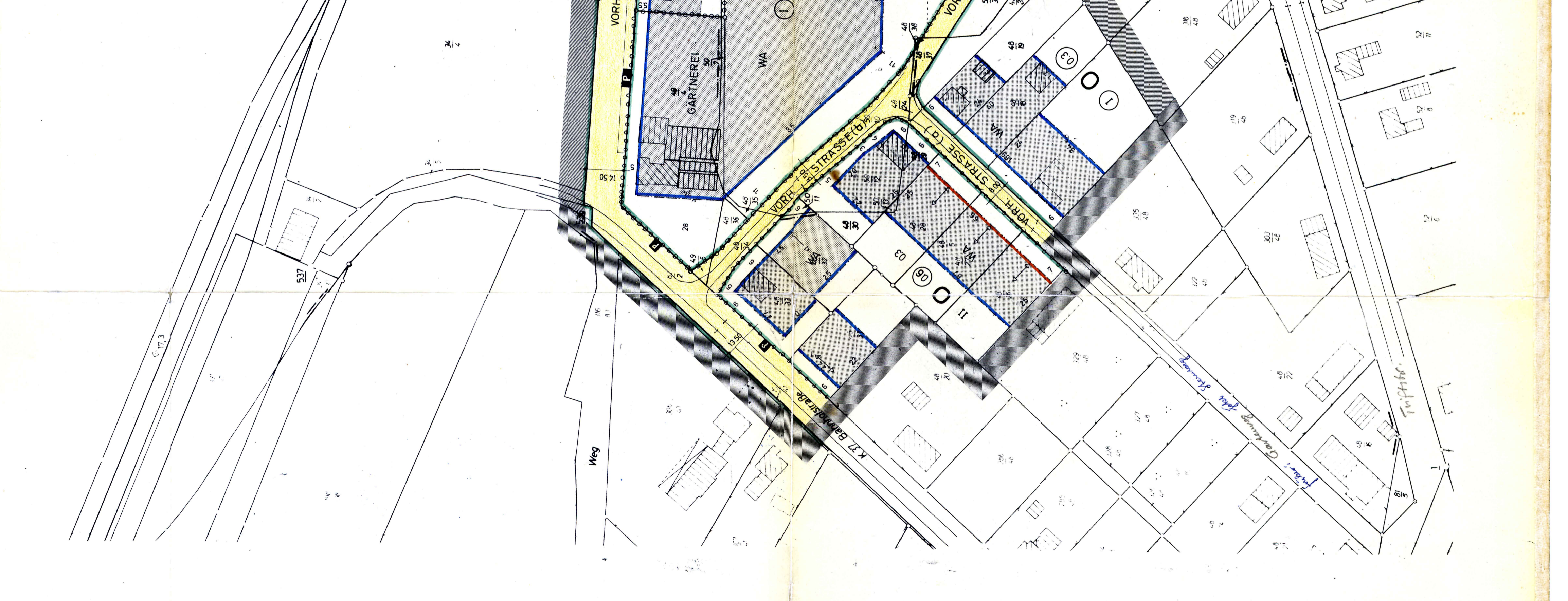
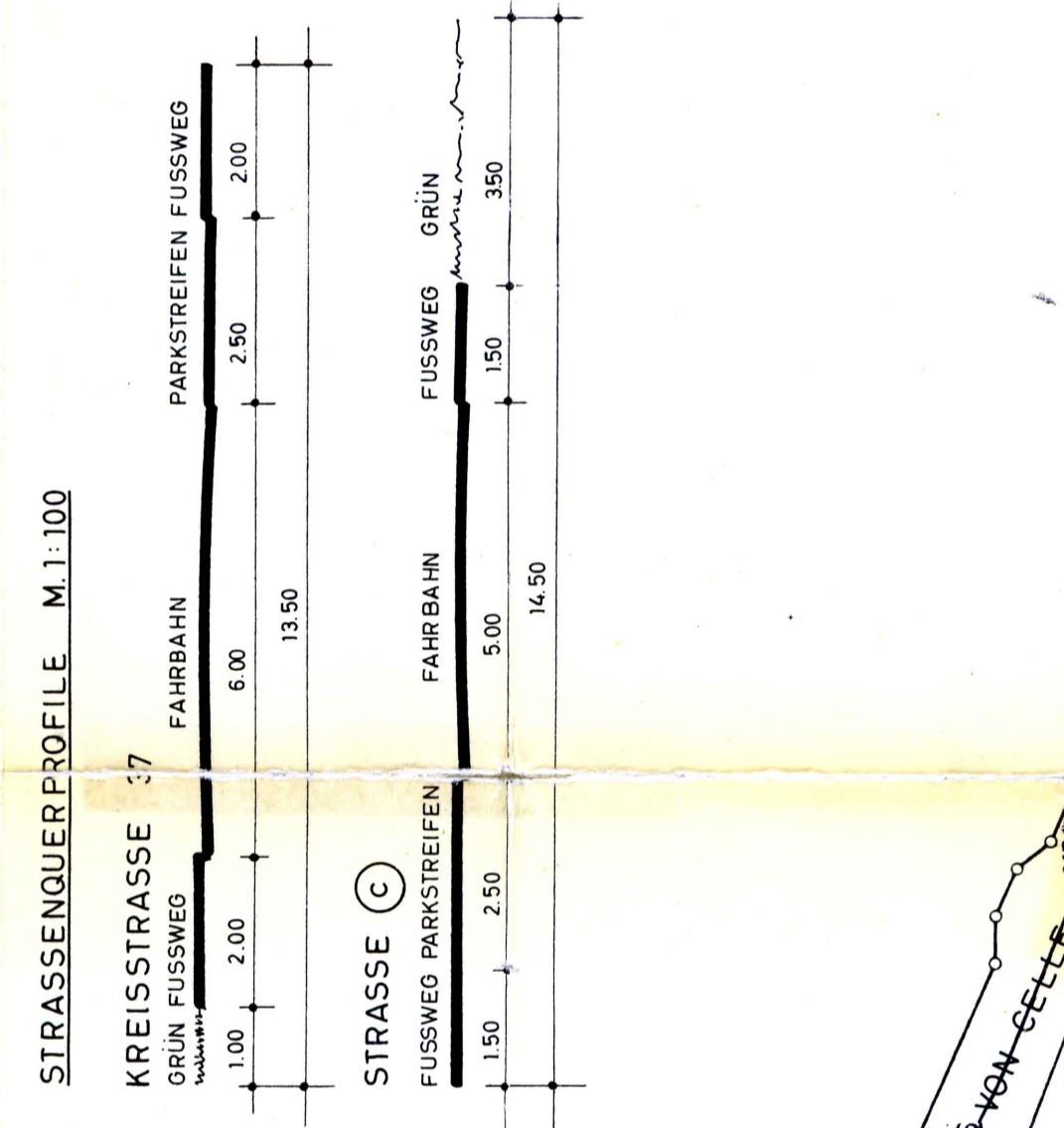
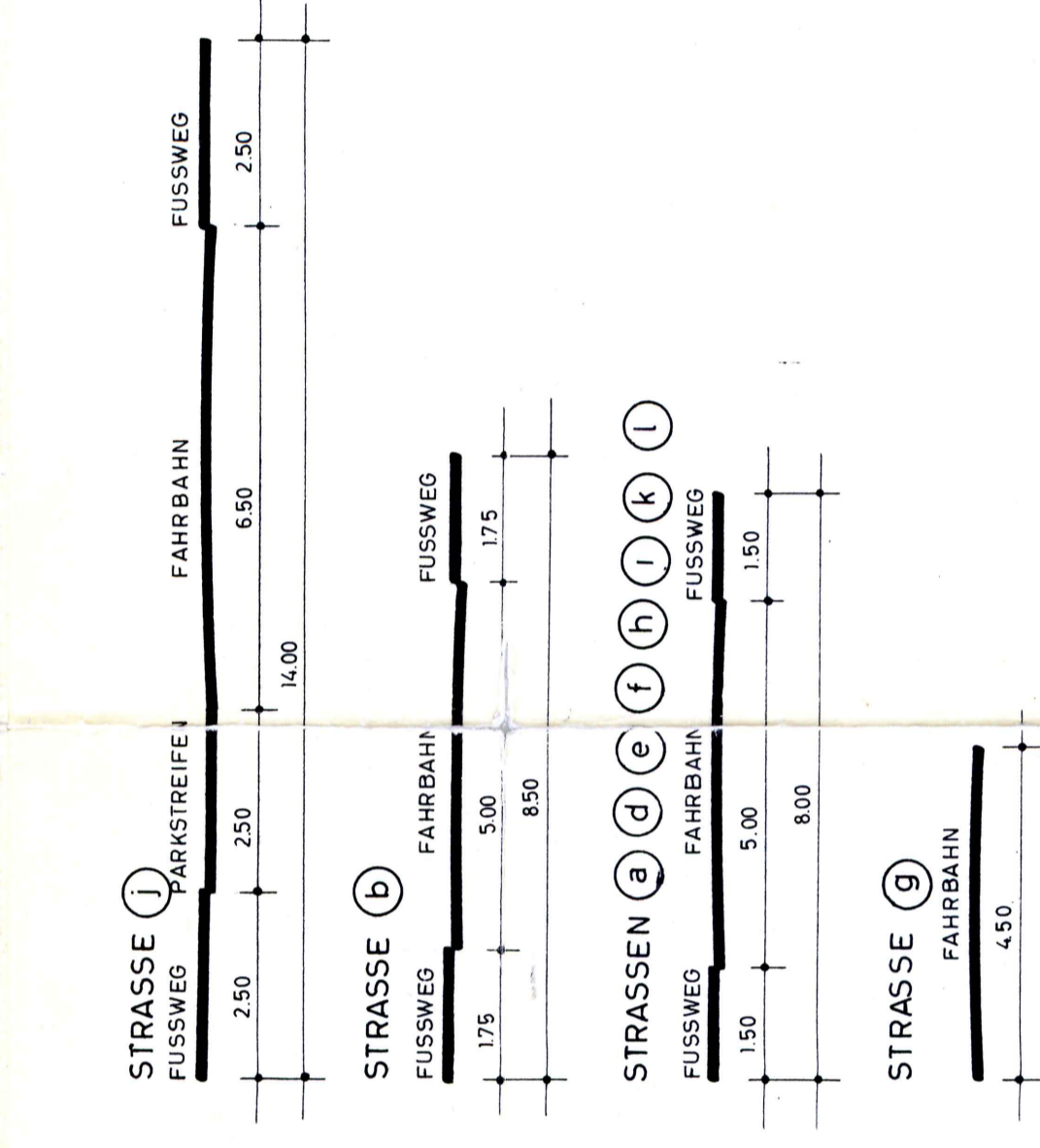
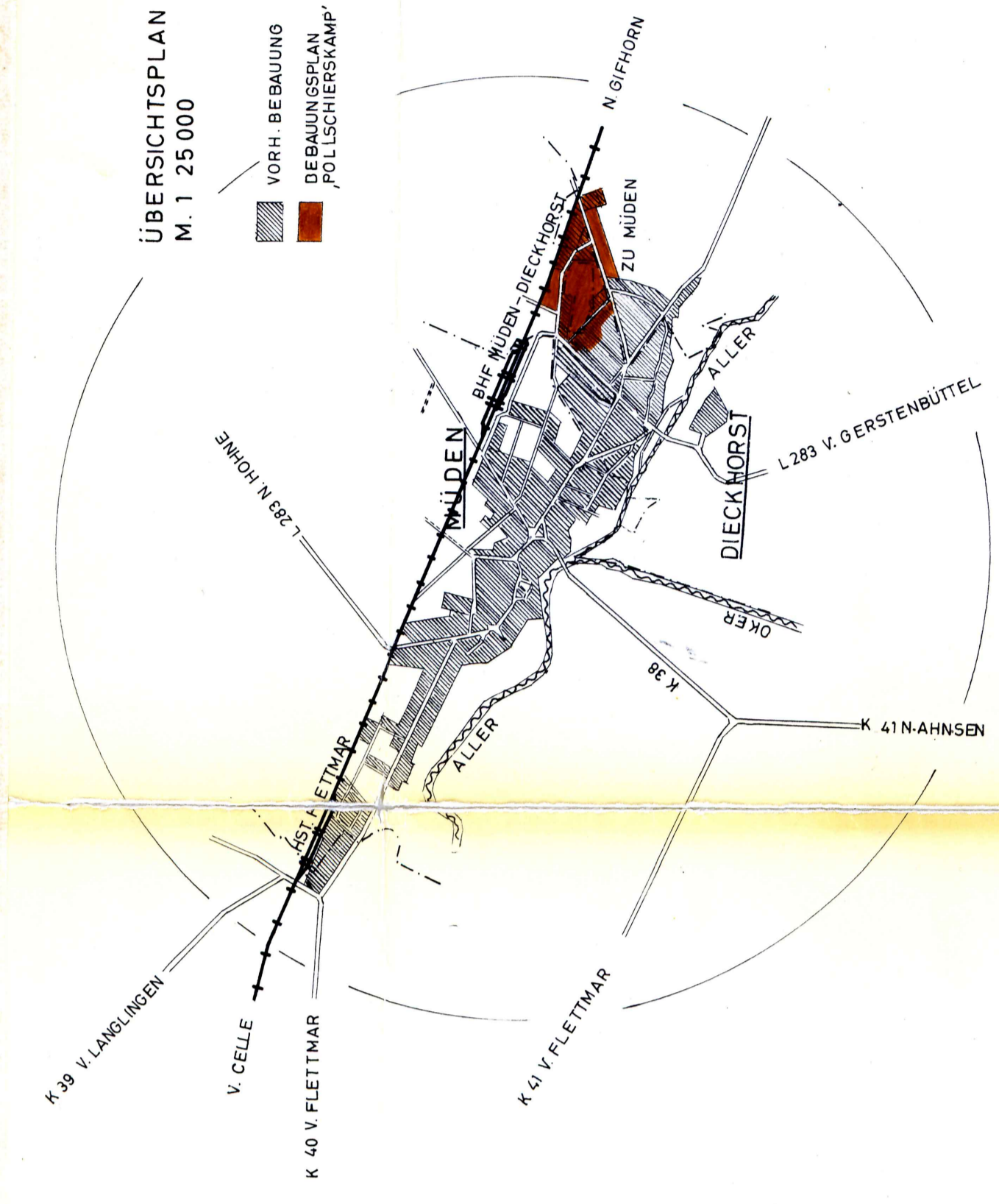

AUSGEARBEITET IM AUFTRAGE UND IM EINVERNEHMEN MIT DEN GEMEINDEN MÜDEN/DIECKHORST BRAUNSCHWEIG IM NOVEMBER 1965

ÖFFENTLICH AUSGELEGT GEMÄSS § 2 (6) DES BUNDESBAUGESETZES IN DER ZEIT VOM 22. JUNI 1966 BIS ZUM 22. JULI 1966 AUFGRUND DER BEKANNTMACHUNG VOM 13. JUNI 1966

GEMEINDEDEKRETOR DER GEMEINDE MÜDEN

GEMEINDEDEKRETOR DER GEMEINDE DIECKHORST

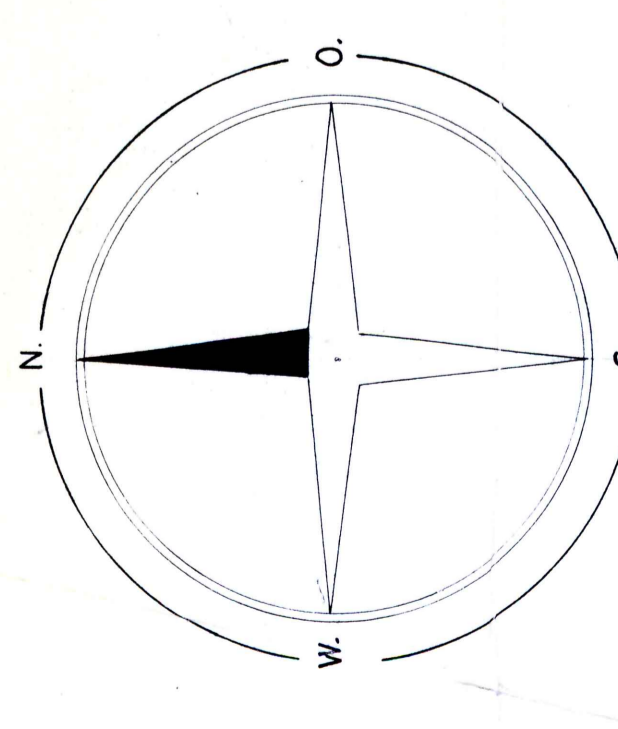

AUFGESTELLT GEMÄSS § 2 (1) DES BUNDESBAUGESETZES UND ALS SATZUNG GEMÄSS § 10 DES BUNDESBAUGESETZES UND § 6 DER NIEDERSÄCHSISCHEN GEMEINDEORDNUNG, BESCHLOSSEN VOM RAT DER GEMEINDE MÜDEN AM 11. JUNI 1966

MÜDEN, DEN 11. JUNI 1966

BÜRGERMEISTER

GEMEINDEDEKRETOR

DER GEMEINDE DIECKHORST AM 10. JUNI 1966

DIECKHORST, DEN 10. JUNI 1966

BÜRGERMEISTER

GEMEINDEDEKRETOR

DER LANDEKREIS GIFHORN HAT KEINE BEDENKEN

GIFHORN, DEN 16.10. 1967

BÜRGERMEISTER

OBERBAURAT

DER OBERKREISDEKRETOR

GEMEINDEDEKRETOR DER GEMEINDE MÜDEN

GEMEINDEDEKRETOR DER GEMEINDE DIECKHORST

GEMÜHNLICH AUSGELEGT GEMÄSS § 12 DES BUNDESBAUGESETZES ZWISCHEN DER BEKANNTMACHUNG VOM 13. JUNI 1966 MIT AUSGANG VOM 13. JUNI 1966 BIS 13. JUNI 1966

GEMEINDEDEKRETOR DER GEMEINDE MÜDEN

GEMEINDEDEKRETOR DER GEMEINDE DIECKHORST

Genehmigt

gem. § 77 d. Bundesbaugesetz

von 26. Oktober 1970

Linburg, den 26. Oktober 1970

Der Regierungspräsident

Dr. phil. habil. Dr. phil. h. c. h. Dr. phil. h. c. h. Dr. phil. h. c. h.

Az.: 119 - 6182/1

Dem Architekten Schröder in Braunschweig ist die Verwirklichung unter dem Titel 'Müden/Dieckhorst' schriftlich anerkannt. Belegbogen sind zu entnehmen.

Die Richtigkeit der Planungsunterlagen für den vorgesehenen Zweck wird bescheinigt.

Gifhorn, den 2. Sept. 1966

Katasteramt

Vermessungsabteilung

9 Stellen frei

BEBAUUNGSPLAN

MÜDEN

DIECKHORST

KR. GIFHORN (HANN)

'POLLSCHIEERSKAMP'

M

1

1000

KLAUS SCHROEDER · ARCHITEKT

BRAUNSCHWEIG · JASPALLEE 1 B